

スタンプ 90mm 丸型・角型

K

- ※----- 枠内にデザインを入れてください。
- ※ データ作成は黒1色（K 100%）をお願いします。

※ご注文されるタイプにデータを当て込んでください。

【丸型タイプ】

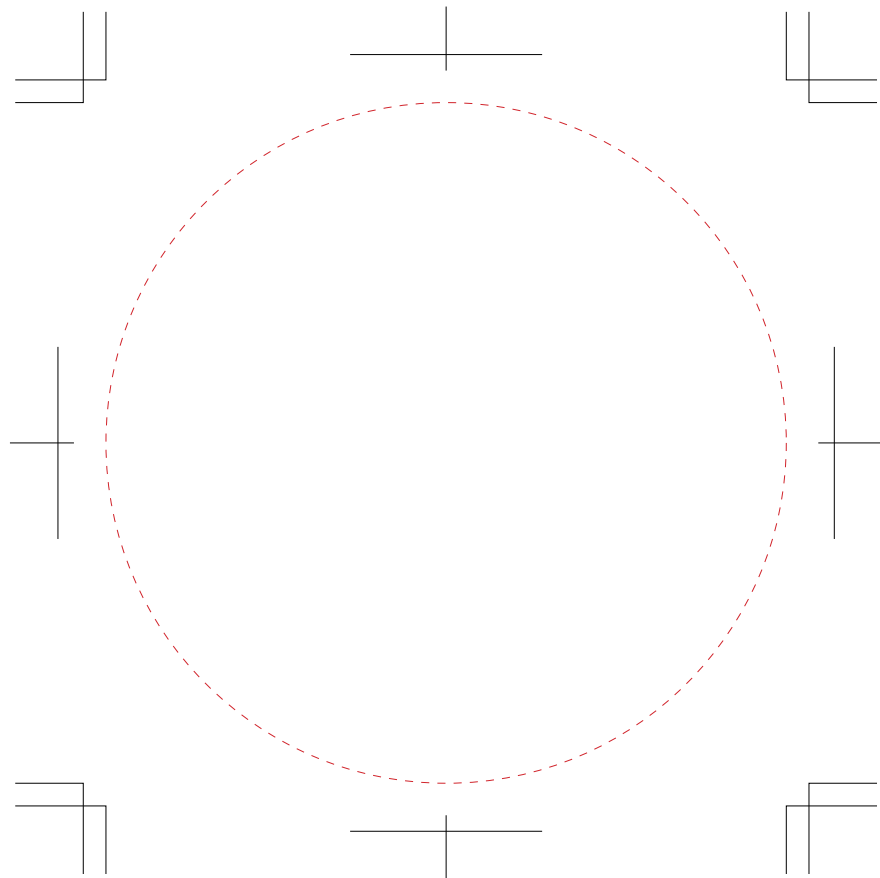

【角型タイプ】

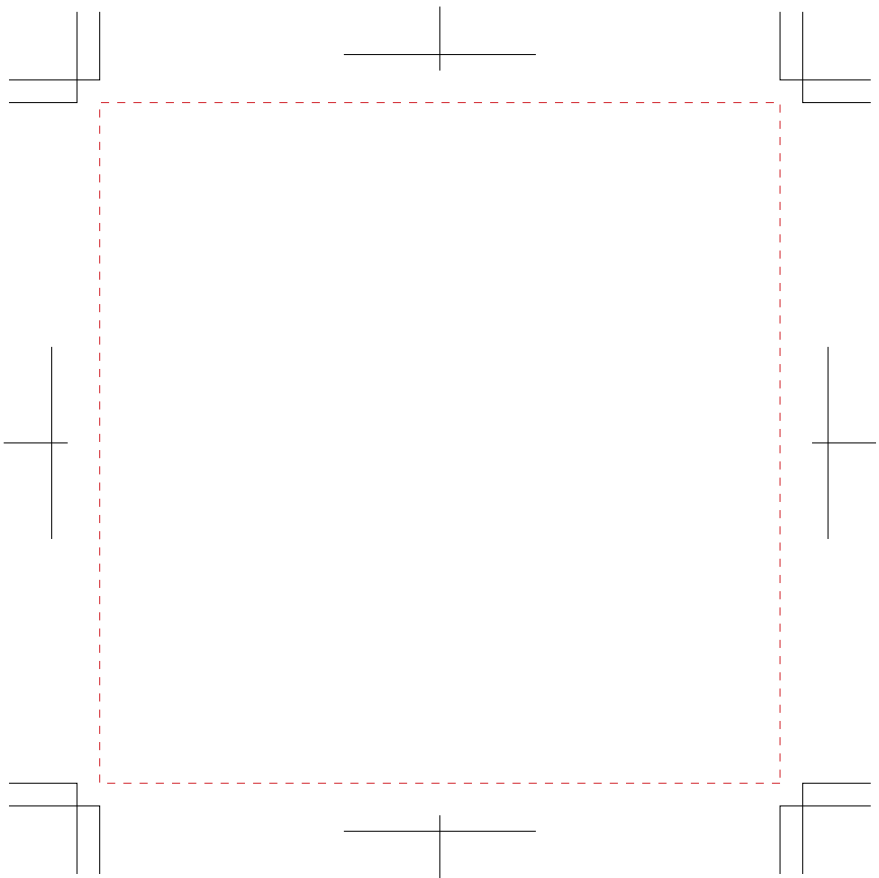

注意事項

- | | |
|---|---|
| <input type="checkbox"/> 原寸サイズ、黒1色（K100%のみ）でデータ作成ください。 | <input type="checkbox"/> 貼り付け画像がある場合はモード モノクロ2諧調、解像度 600dpi以上にしてください。 |
| <input type="checkbox"/> データは Illustrator CS3以上でai形式で保存ください。 | <input type="checkbox"/> 透明効果は使用しないでください。 |
| <input type="checkbox"/> デザインはデザインレイヤーに配置してください。 | <input type="checkbox"/> 細かい絵柄（1mm以下の細い線）や7pt以下の小さい文字は潰れる場合があります。 |
| <input type="checkbox"/> 文字は全てアウトライン化してください。
（データ作成ガイドページ参照） | 文字：8pt以上推奨、線の太さ：0.5pt（2mm）以上推奨 |
| <input type="checkbox"/> 貼り付け画像がある場合はモード モノクロ2諧調、解像度 600dpi以上にしてください。 | |